

# Il Castelliere

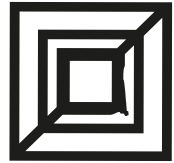

Alla scoperta del sito  
archeologico  
del Castello di Tegna

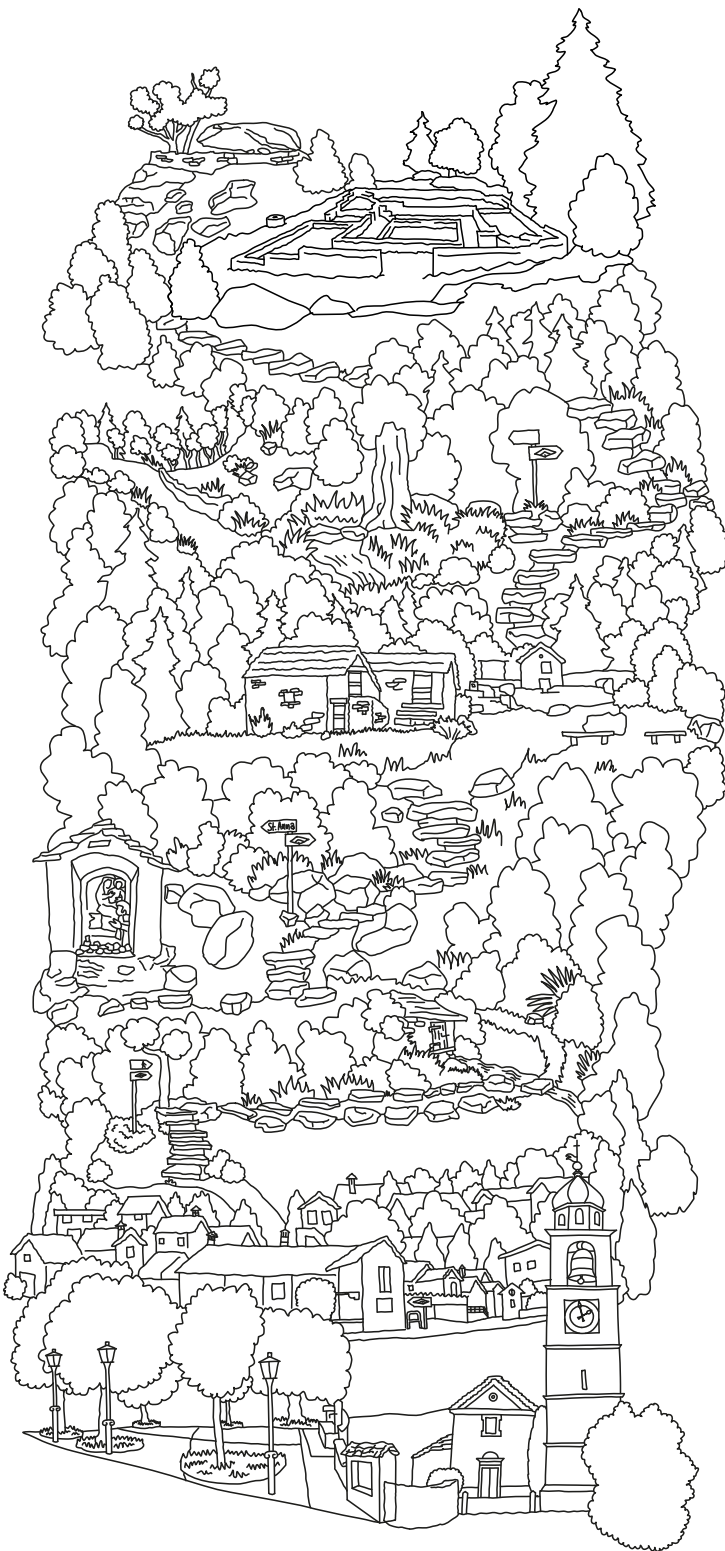

Gli itinerari didattici ed escursionistici al Castelliere, sviluppati in collaborazione con la Divisione della Scuola, si collegano alle discipline **storia, geografia e scienze naturali.**

Invitano gli allievi delle scuole medie a...

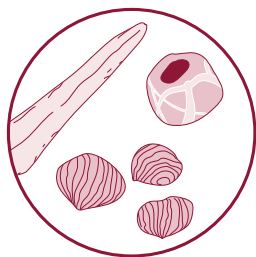

Calarsi nello spirito e nella realtà dell'epoca romana, interagendo con le testimonianze presenti sul territorio e con fonti storiche

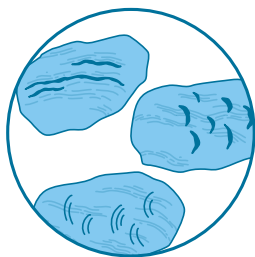

Interrogarsi e indagare, come degli scienziati, la struttura, le caratteristiche e le trasformazioni della materia che costituisce il territorio



Immersi nel periodo tra il XVII e il XIX secolo, leggere le tracce e comprendere come si viveva nelle valli

Ogni guida didattica comprende:

- proposte di attività interattive da svolgere durante la visita
- schede didattiche per gli allievi
- spunti e proposte di approfondimento collegati al *Piano di studio della scuola dell'obbligo ticinese*
- bibliografia e contenuti scientifici per il docente.

Il cofanetto con gli itinerari è acquistabile per il tramite della propria sede scolastica all'indirizzo: [info@nicolacastelletti.com](mailto:info@nicolacastelletti.com)

La guida rientra nel progetto di valorizzazione del sito archeologico del Castelliere di Tegna, promosso dal locale Patriziato e sostenuto da diversi enti e istituzioni.

L'iniziativa propone vari formati, si declina su più temi e si rivolge a fasce d'età differenti.

